



Commune de Colpo  
Département du Morbihan

**SCHEMA DIRECTEUR ET ZONAGE  
D'ASSAINISSEMENT PLUVIAL**

**ZONAGE D'ASSAINISSEMENT PLUVIAL**  
Centre-ville

Dossier n° 170742  
Echelle : 1 / 2 500  
Planche 1/1



Version	Date	Modifications	Dessiné	Véifié
1	22/01/2019	Première émission	NBR	SBE
2	05/02/2019	Correction du tracé d'un tronçon de réseau existant	NBR	SBE

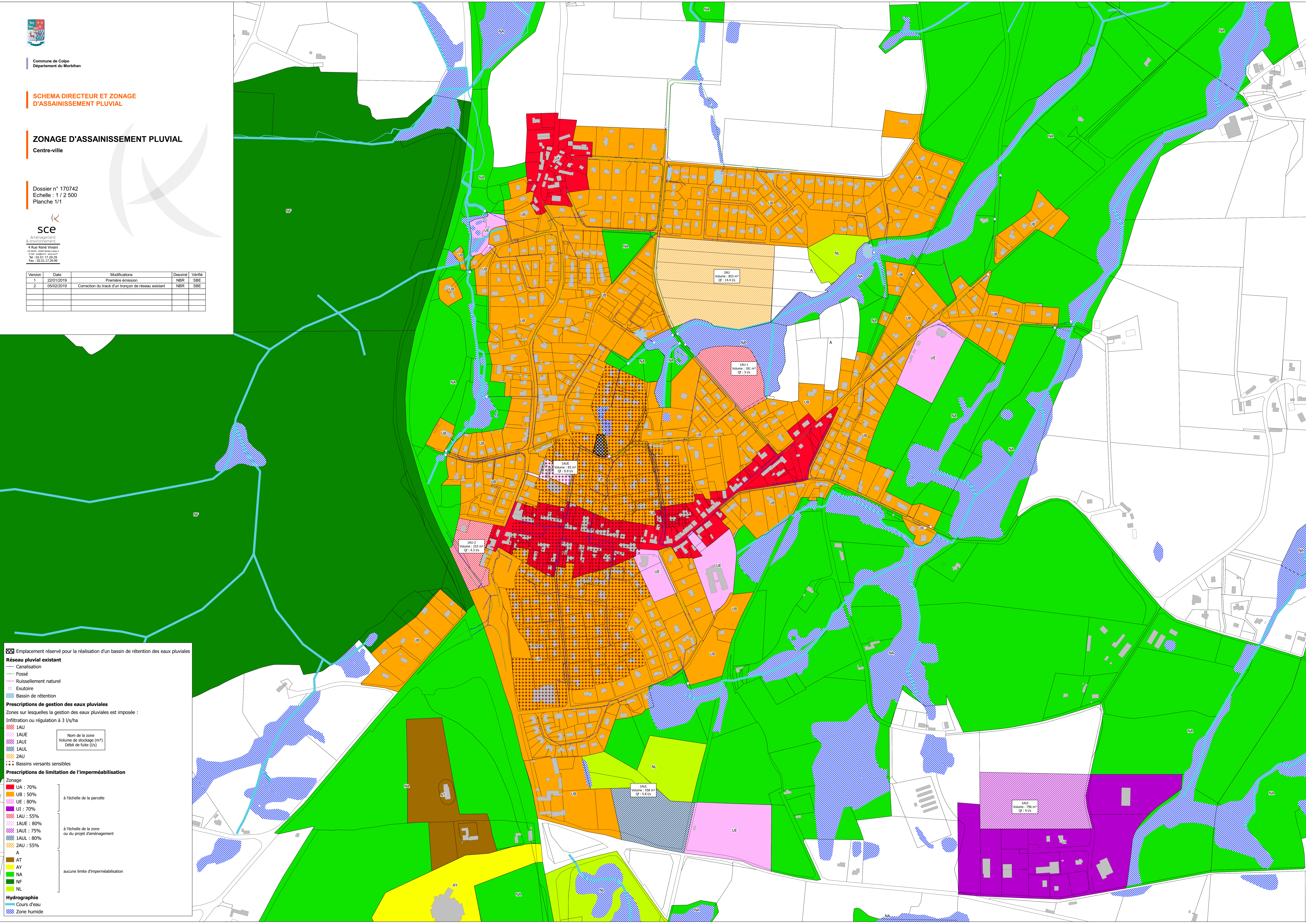

**Emplacement réservé pour la réalisation d'un bassin de rétention des eaux pluviales**

**Réseau pluvial existant**

- Canalisation
- Fossé
- Ruissellement naturel
- Exutoire
- Bassin de rétention

**Prescriptions de gestion des eaux pluviales**

Zones sur lesquelles la gestion des eaux pluviales est imposée :

- Infiltration ou régulation à 3 l/s/ha

IAU	IAUE	IAUI	IAUL	ZAU

Nom de la zone  
Volume de stockage (m³)  
Débit de fuite (l/s)

**Prescriptions de limitation de l'imperméabilisation**

Zonage

- UA : 70%
- UB : 50%
- UE : 80%
- UI : 70%
- IAU : 55%
- IAUE : 80%
- IAUI : 75%
- IAUL : 80%
- ZAU : 55%

à l'échelle de la parcelle

- A
- AT
- AY
- NA
- NF
- NL

à l'échelle de la zone ou du projet d'aménagement

aucune limite d'imperméabilisation

**Hydrographie**

- Cours d'eau
- Zone humide